PFARRBRIEF

der Katholischen Stadtpfarrei Mariä Himmelfahrt Deggen-

Jahrgang 2025 - Nr. 06 **14. Juni bis 10. August 2025** Preis: 0,50 EUR

Sonntag, 20. Juli - 10:00 Uhr

Großer Festgottesdienst auf der DONAU-BÜHNE am Donaufest

Pia Foierl

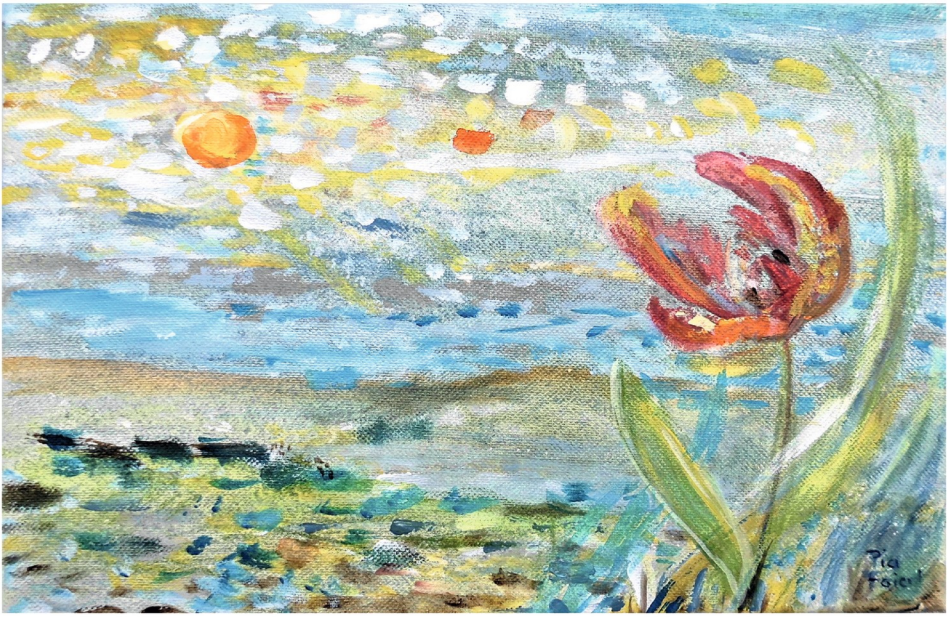

Ein Tag ohne Gebet ist wie ein Himmel ohne Sonne, wie ein Garten ohne Blumen.

Papst Johannes XXIII.

Aktuelles aus der Pfarrei

DEGGENDORFER Donaufest

Sonntag, 20. Juli
10:00 Uhr

Großer Festgottesdienst der Pfarreien Mariä Himmelfahrt und St. Martin auf der DONAU-BÜHNE

Musikalische Gestaltung:
Kinder– und Jugendchor Mariä Himmelfahrt
Steffi Kreilinger, Saxophon

Der Gottesdienst um 10:00 Uhr in der Stadtpfarrkirche entfällt!!

Malteser
...weil Nähe zählt.

MALTESER-WALLFAHRT
nach ALTÖTTING
SONNTAG, 20. JULI

Anmeldung bis zum 14. Juli und weitere Informationen:
Frau Helga Stockinger (0991/6174; Bitte nur abends)
Frau Gerlinde Steininger (0151/63313320). Außerdem bei der Kreisgeschäftsstelle 0991/296901-97

NACHTGEBET
Geborgen in Dir

Donnerstag, 31. Juli - 20:00 Uhr
Pfarrkirche Mariä Himmelfahrt
mitgestaltet vom Jugendchor

Aktuelles aus der Pfarrei

Der Pfarrgemeinderat Mariä Himmelfahrt und
Frauenbund Deggendorf laden alle Interessierten
herzlich ein zum

Kräuterbuschenbinden am
Donnerstag, 14.08.2025 - 10:00 Uhr Pfarrgarten

Auch werden Blumenspenden benötigt. Bitte bis 10:00 Uhr im Pfarrgarten abgeben. Wir sagen bereits im Voraus ein „Herzliches Vergelt´s Gott“.

Buswallfahrt nach Altötting

Donnerstag, 16. Oktober 2025
Pilgermesse in Altötting

Abfahrt: **8:30 Uhr** Pandurenweg
8:35 Uhr Fischerdorf Vereinsheim
(Unterer Sommerfeldweg)

Programm: Hl. Messe; Gemeinsames Mittagessen; Freizeit; Rückfahrt 15:30 Uhr
Kosten Bus ca. 25,00 €; Anmeldung ab sofort im Pfarrbüro!

Konzert

Freitag, 08. August
19:30 Uhr PFARRKIRCHE Mariä Himmelfahrt

Chapel Choir des St. John´s College
aus Durham in England
Werke von Byrd, Stanford, Bruckner, Durufle u.a.

GOTTESDIENSTANZEIGER

PFK	Pfarrkirche Mariä Himmelfahrt	DEG	St. Erasmus Deggenau
GK	Heilig-Grabkirche St. Peter und St. Paul	KH	Kapelle im Klinikum
SPK	Spitalkirche St. Katharina	FI	St. Konrad Fischerdorf
VH	Kapelle im Vinzenzheim	BRK	Kapelle im BRK
GB	Wallfahrtskirche auf dem Geiersberg	DIA	Haus der Diakonie

Montag, 14. Juli - Hl. Kamillus von Lellis

GK **8.15 Uhr** **Eucharistiefeier anschl. Anbetung**
Elfriede Süß f. + Ehemann Karl Johann

BRK **15.30 Uhr** **Eucharistiefeier**
für die Armenseelen

Dienstag, 15. Juli - Hl. Bonaventura

GK **8.15 Uhr** **Eucharistiefeier anschl. Rosenkranz**
f. + Mutter Franziska Raml

Mittwoch, 16. Juli - Unsere Lieben Frau auf dem Berge Karmel

VH **9.00 Uhr** **Eucharistiefeier**
für die Armenseelen

KH **18:30 Uhr** **Eucharistiefeier**
Fam. Eichenseher nach Meinung

PFK **19:00 Uhr** **Eucharistiefeier**
für die Armenseelen

Donnerstag, 17. Juli

GK **8.15 Uhr** **Eucharistiefeier**
f. + Karolina Hofmann

DEG **19:00 Uhr** **Eucharistiefeier**
f. + Josef Zieringer z. Gbtg.
Fam. Wandinger f. + Ehemann und Vater
Elisabeth Sauter f. + Helmut Stallinger

Freitag, 18. Juli

GK **8.15 Uhr** **Eucharistiefeier**
f. + Tante Hedwig Hastreiter
Günther Seidl f. + Mutter z. Gbtg.
f. + Jutta Falter z. Gbtg.

VH **9.00 Uhr** **Eucharistiefeier**
für die Armenseelen

GK **16.30 Uhr** **Beichtgelegenheit (bis 17.00 Uhr)**

Samstag, 19. Juli

GK **9:00 Uhr** **Eucharistiefeier**
Rosmarie Merz f. + Eltern und Bruder
f. + Pfarrer Rudolf Arnold

PFK **14:00 Uhr** **Tauffeier** Pisinger

PFK **17.30 Uhr** **Beichtgelegenheit (bis 18.00 Uhr)**

PFK **18.00 Uhr** **Rosenkranz für die Verstorbenen der vergangenen Woche**

20. Juli 2025

16. Sonntag im Jahreskreis

Lesejahr C

1. Lesung: Genesis 18,1-10a

2. Lesung: Kolosser 1,24-28

Evangelium: Lukas 10,38-42

Ildiko Zavrakidis

» In jener Zeit kam Jesus in ein Dorf. Eine Frau namens Marta nahm ihn gastlich auf. Sie hatte eine Schwester, die Maria hieß. Maria setzte sich dem Herrn zu Füßen und hörte seinen Worten zu. Marta aber war ganz davon in Anspruch genommen zu dienen. «

Samstag, 19. Juli

PFK **18:30 Uhr** **Erste Sonntags-Eucharistiefeier**
musikalische Gestaltung Flötentrio Weber-Arzt-Hofmann
Therese Kufner f. + Sohn
Maurerverein Deggendorf f. + Karl Johann Süß
f. + Wilhelm Fink von den Nachbarn

Sonntag, 20. Juli - 16. SONNTAG IM JAHRESKREIS

PFK **7:30 Uhr** **Eucharistiefeier**
M. Maier f. + Ehemann, Tochter Dagmar und Bruder
Stefan Gruber f. + Opa Alfons und Cousin Michael

VH **9.00 Uhr** **Eucharistiefeier**
für die Lebenden und Verstorbenen unserer Pfarrei

KH **9:30 Uhr** **Wortgottesdienst mit Kommunionfeier**

Donaubühne **10:00 Uhr** **Festgottesdienst im Rahmen des Donaufests**
musikalische Gestaltung Kinder– und Jugendchor Mariä Himmelfahrt und Steffi Kreilinger, Saxophon
f. + Luise Heigl
f. + Eltern Adelheid und Willi Meyer

Montag, 21. Juli - Hl. Laurentius von Bríndisi

GK **8.15 Uhr** **Eucharistiefeier anschl. Anbetung**
Inge Fredl mit Kindern f. + Ehemann und Schwiegereltern
f. + Emma Reitberger z. Gbtg.

Dienstag, 22. Juli - HL. MARIA MAGDALENA

GK **8.15 Uhr** **Eucharistiefeier anschl. Rosenkranz**
für die Armenseelen

Mittwoch, 23. Juli - HL. BIRGITTA VON SCHWEDEN

VH **9.00 Uhr** **Eucharistiefeier**
für die Armenseelen

KH **18:30 Uhr** **Eucharistiefeier**
Frau Angloher für eine Familie in Not

PFK **19:00 Uhr** **Eucharistiefeier**
für die Armenseelen

Donnerstag, 24. Juli - Hl. Christophorus und Hl. Scharbel Mahluf

GK **8.15 Uhr** **Eucharistiefeier**
für die Armenseelen

FI **19:00 Uhr** **Eucharistiefeier**
Fam. Pabst f. + Eltern und Schwiegereltern

Freitag, 25. Juli - HL. JAKOBUS

GK **8.15 Uhr** **Eucharistiefeier**
für die Armenseelen

VH **9.00 Uhr** **Eucharistiefeier**
Lisbeth Gruber f. + Vater und Bruder z. Ntg.

GK **16.30 Uhr** **Beichtgelegenheit (bis 17.00 Uhr)**

Samstag, 26. Juli - Hl. Joachim und Hl. Anna

GK **9:00 Uhr** **Eucharistiefeier**
Lisbeth Gruber f. + Mutter z. Ntg

SIM **17:00 Uhr** **Eucharistiefeier**
für die Verstorbenen von Simmling

PFK **17.30 Uhr** **Beichtgelegenheit (bis 18.00 Uhr)**

PFK **18.00 Uhr** **Rosenkranz für die Verstorbenen der vergangenen Woche**

27. Juli 2025

17. Sonntag im Jahreskreis

Lesejahr C

1. Lesung: Genesis 18,20-32

2. Lesung: Kolosser 2,12-14

Evangelium: Lukas 11,1-13

Ildiko Zavrakidis

» Da sagte er zu ihnen: Wenn ihr betet, so sprecht: Vater, geheiligt werde dein Name. Dein Reich komme. Gib uns täglich das Brot, das wir brauchen! Und erlass uns unsere Sünden; denn auch wir erlassen jedem, was er uns schuldig ist. Und führe uns nicht in Versuchung! «

Samstag, 26. Juli

PFK **18:30 Uhr** **Erste Sonntags-Eucharistiefeier**
f. + Eltern Anna und Ludwig Kraus von den Töchtern
Barbara Breese f. + Mutter Anneliese Breese
Fam. Josef Müller f. + Ehefrau und Mutter Rosemarie z. Stbtg.

Sonntag, 27. Juli - 17. SONNTAG IM JAHRESKREIS

PFK **7:30 Uhr** **Eucharistiefeier**
M. Maier f. + Ehemann, Tochter Dagmar und Bruder

VH **9.00 Uhr** **Eucharistiefeier**
Helga Stockinger f. + Mutter

KH **9:30 Uhr** **Eucharistiefeier**
nach Meinung

PFK **10:00 Uhr** **Eucharistiefeier**
Anna Trindl f. + Ehemann Paul Trindl z. Gbtg.
f. + Schwiegereltern Monika und Bernhard Dobler
Fam. Kilian und Martin Süß f. + Vater und Opa Karl Johann

Montag, 28. Juli

GK	**8.15 Uhr**	**Eucharistiefeier anschl. Anbetung** für die Armenseelen
BRK	**15:30 Uhr**	**Eucharistiefeier** Hedwig Troiber f. + Eltern

Dienstag, 29. Juli - Hll. Marta, Maria und Lazarus

GK	**8.15 Uhr**	**Eucharistiefeier anschl. Rosenkranz** für die Armenseelen

Mittwoch, 30. Juli - Hl. Petrus Chrysologus

PFK	*9.00 Uhr*	*Schulabschlussgottedienst Grundschule Theodor Eckert*
VH	**9.00 Uhr**	**Eucharistiefeier** für die Armenseelen
KH	**18:30 Uhr**	**Eucharistiefeier anschl. Anbetung bis ca. 20:30 Uhr** nach Meinung
PFK	**19:00 Uhr**	**Eucharistiefeier** Fam. Rudi Bauer f. + Rita Eiglmeier

Donnerstag, 31. Juli - Hl. Ignatius von Layola

GK	**8.15 Uhr**	**Eucharistiefeier** für die Armenseelen
PFK	*10:00 Uhr*	*Schulabschlussgottesdienst Realschule Maria Ward*
DEG	**19:00 Uhr**	**Eucharistiefeier** Fam. Wandinger f. + Schwiegermutter und Oma Maria Beyer f. + Helmut Stallinger von den Nachbarn Elisabeth Sauter f. + Heidi Kühnel
PFK	**20:00 Uhr**	**Nachtgebet**

Freitag, 01. August - Hl. Alfons Maria von Liguori

GK	**8.15 Uhr**	**Eucharistiefeier** Thekla und Siegfried Wimschneider f. + Karl Johann Süß
VH	**9.00 Uhr**	**Eucharistiefeier** für die Armenseelen
GK	**16.30 Uhr**	**Beichtgelegenheit (bis 17.00 Uhr)**

Samstag, 02. August - Hl. Eusebius und Hl. Petrus Julianus Eymard

GK	**8:20 Uhr**	**Rosenkranz**
GK	**9:00 Uhr**	**Eucharistiefeier mit MC-Konvent**
	MC f. + Mitglieder	
PFK	**17.30 Uhr**	**Beichtgelegenheit (bis 18.00 Uhr)**
PFK	**18.00 Uhr**	**Rosenkranz für die Verstorbenen der vergangenen Woche**

3. August 2025

18. Sonntag im Jahreskreis

Lesejahr C

1. Lesung: Kohelet 1,2; 2,21-23

2. Lesung: Kolosser 3,1-5.9-11

Evangelium: Lukas 12,13-21

Ildiko Zavrakidis

» Schließlich sagte er: So will ich es machen: Ich werde meine Scheunen abreißen und größere bauen; dort werde ich mein ganzes Getreide und meine Vorräte unterbringen. Dann werde ich zu meiner Seele sagen: Seele, nun hast du einen großen Vorrat, der für viele Jahre reicht. Ruh dich aus, iss und trink und freue dich! Da sprach Gott zu ihm: Du Narr! «

Samstag, 02. August

PFK	**18:30 Uhr**	**Erste Sonntags-Eucharistiefeier**
	Fam. Krauth f. + Angehörige	

Sonntag, 03. August - 18. SONNTAG IM JAHRESKREIS

PFK	**7:30 Uhr**	**Eucharistiefeier**
	M. Maier f. + Ehemann, Tochter Dagmar und Bruder	
	Rita Wandinger f. + Eltern	
VH	**9.00 Uhr**	**Eucharistiefeier**
	Helga Stockinger f. + Bruder Josef	
KH	**9:30 Uhr**	**Eucharistiefeier**
	Fam. Eichenseher nach Meinung	
PFK	**10:00 Uhr**	**Eucharistiefeier**
	f. + Elisabeth Hammer	
PFK	**11:00 Uhr**	**Tauffeier** Strohmaier

Montag, 04. August - Hl. Johannes Maria Vianney

GK	**8.15 Uhr**	**Eucharistiefeier anschl. Anbetung**
	f.+ Heidi Kühnel von den Nachbarn	

Dienstag, 05. August - Weihetg. D. Basilika S. Maria Maggiore i. Rom

GK **8.15 Uhr** **Eucharistiefeier anschl. Rosenkranz**
zu Ehren der Heiligen Gottesmutter
f. + Hermann Walter

Mittwoch, 06. August - VERKLÄRUNG DES HERRN

VH **9.00 Uhr** **Eucharistiefeier**
für die Armenseelen

KH **18:30 Uhr** **Eucharistiefeier**
Frau Angloher für eine Familie in Not

PFK **19:00 Uhr** **Eucharistiefeier**

Donnerstag, 07. August - Hl. Xystus II. u. Gefährten und Hl. Kajetan

GK **8.15 Uhr** **Eucharistiefeier**
für die Armenseelen

Freitag, 08. August - Hl. Dominikus

GK **8.15 Uhr** **Eucharistiefeier**
Franziskanische Gemeinschaft f. + Anna Kraus

VH **9.00 Uhr** **Eucharistiefeier**
für die Armenseelen

DIA **10.15 Uhr** **Eucharistiefeier**

GK **16.30 Uhr** **Beichtgelegenheit (bis 17.00 Uhr)**

PFK **19:30 Uhr** **Konzert**
Chapel Choir des St. John´s College aus England

Samstag, 09. August - HL. THERESIA BENEDICTA VOM KREUZ (Edith Stein)

GK **9:00 Uhr** **Eucharistiefeier**
für die Armenseelen

PFK **14:00 Uhr** **Tauffeier**

PFK **17.30 Uhr** **Beichtgelegenheit (bis 18.00 Uhr)**

PFK **18.00 Uhr** **Rosenkranz für die Verstorbenen der vergangenen Woche**

10. August 2025

19. Sonntag im Jahreskreis

Lesejahr C

1. Lesung: Weisheit 18,6-9

2. Lesung: Hebräer 11,1-2.8-19

Evangelium: Lukas 12,32-48

Ildiko Zavrakidis

» Eure Hüften sollen gegürtet sein und eure Lampen brennen! Seid wie Menschen, die auf ihren Herrn warten, der von einer Hochzeit zurückkehrt, damit sie ihm sogleich öffnen, wenn er kommt und anklopft! Selig die Knechte, die der Herr wach findet, wenn er kommt! «

Samstag, 09. August

PFK **18:30 Uhr Erste Sonntags-Eucharistiefeier**
Geschwister Gehrsitz f. + Eltern Alfred und Margarita z. Gbtg. u. Stbtg.
Helga Neidenbach f. + Ehemann z. Stbtg.
f. + Gisela und Max Behammer zum Hochzeitstag

Sonntag, 10. August - 19. SONNTAG IM JAHRESKREIS

PFK **7:30 Uhr Eucharistiefeier**
M. Maier f. + Ehemann, Tochter Dagmar und Bruder
Fam. Franz f. + Sohn Laurenz z. Ntg.

VH **9.00 Uhr Eucharistiefeier**
für die Lebenden und Verstorbenen unserer Pfarrei

KH **9:30 Uhr Eucharistiefeier**
Frau Angloher f. + Sr. Maria Beate Friedl

PFK **10:00 Uhr Eucharistiefeier**
f. + Verwandtschaft Meyer

Bild: Sarah Frank | factum.adp
In: Pfarrbriefservice.de

Was es noch zu sagen gibt

Reisen

Der Sommer ist da.

Und mit dem Sommer kommt sie: Die Freude auf Ferien und Urlaub. Deshalb machen sich viele von uns auf den Weg in den Süden – oder in die Berge oder sonst an einen Lieblingsort. Reisen heißt aber nicht nur den Ort wechseln und am Urlaubsort genau so weitermachen wie zuhause – permanent das Smartphone bei mir, Nachrichten checken und darauf antworten. Oder aneinander vorbeilaufen – jeder mit sich und seinen Interessen beschäftigt. Reisen ist mehr. Richtig spannend wird es, wenn ich das alles reduziere, vielleicht sogar eine Zeitlang weglassen und mich stattdessen auf die Frage einlasse: Was brauche ich wirklich? Was brauche ich, damit es in mir „warm“ ist und ich glücklich bin? Das wird dann eine ganz andere Reise…

--

Aber wie geht das?

Auch wenn ich woanders bin, nehme ich doch mich selbst und meine

Gedanken mit. Ich denke, ein Weg zur „Sonne“ ist, sich bewusst auf die Gegenwart einlassen, auf den Moment und die Umgebung, in dem, in der ich mich jetzt befinde. Sicher gehört dazu, daß ich – wie auf dem Straßenschild angedeutet– einfach genieße, ich „Kalorien“, also dem, was mir Kraft gibt, was mir gut tut, was mich nährt, ein Zuhause gebe. Dass ich die Entscheidung ein großes Stück Kuchen, ein Eisbecher oder ein gutes Essen zu genießen ganz bewusst treffe, statt ein schlechtes Gewissen zu haben, weil ich „ nasche“. Theresa von Avila hat das einmal so gesagt: „Wenn Rebhuhn dann Rebhuhn“.

--

Das kann aber genauso sein, dass ich mir ganz bewusst Zeit für mich nehme -einfach, weil ich es will, es vielleicht gerade brauche. Dass ich mir einfach die Sonne auf den Bauch scheinen lasse, statt darüber nachzugrübeln, was ich in dieser Zeit alles erledigen könnte.

Und ganz sicher tut es uns gut, wenn wir auch über uns selber und unsere Bedürfnisse hinausschauen, uns auf den hin ausrichten, dem wir letztlich unser Leben verdanken – Gott.

Wo könnten wir das besser als auf Reisen?
Unzählige Menschen vor uns haben auf Reisen und Wallfahrten gespürt, dass Sie nicht allein unterwegs sein müssen. Sie haben auf dem Weg zu sich selbst – und zu Gott gefunden. Nicht umsonst finden wir gerade an schwierigen Wegpassagen Kirchen und Klöster. Orte, an denen wir mit Gott in Berührung kommen können, Kraft und Mut schöpfen für die nächste Wegstrecke.

Kloster Müstair (Schweiz)

1) Dem Körper Gutes tun,
2) wahrnehmen: „Was brauche ich gerade“ und
3) den Blick nach oben richten, mit Gott in Verbindung kommen oder bleiben.

Ich denke, es ist ein guter Dreiklang, der uns die Wärme, Freude und Lebensenergie schenkt, die wir für unser Leben brauchen - im Urlaub – aber noch viel mehr auf unserer Lebensreise.

Herzlichst Ihr/Euer
Diakon Willi Poiger

Hetty Krist

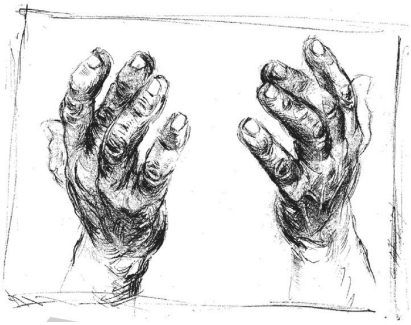

Beten braucht Offenheit

Drei Dinge braucht der Mensch zum Beten:
ein offenes Herz für Gott als Ansprechpartner,
offene Hände und ein offenes Herz,
um Gottes guten Geist zu empfangen.

Hochfest Mariä Aufnahme in den Himmel
-Patrozinium unserer Stadtpfarrkirche-

Freitag, 15. August 2025

10:00 Uhr FESTGOTTESDIENST

Missa brevis in B (KV 275)
von W.A. Mozart

Julia Renz-Köck, Sopran - Edina Bräu, Alt -
Mario F. Eckmüller, Tenor - Marcus Weigl, Bass
Orchestermusiker aus der Region
Kirchenchor Mariä Himmelfahrt
Leitung: Regine Jocher

17:00 Uhr ORGELKONZERT

Ondřej Horňas

Werke von A. Dvořàk: Sinfonie aus der neuen Welt
Transkription für Orgel von Z. Szatmáry

Eintritt frei - Spenden werden gerne entgegengenommen.

19:00 Uhr Marienandacht

Eröffnung des Frauendreißigers in der Pfarrkirche
mit Segnung der Kräuterbuschen

„Frauendreißiger“
15. August bis 15. September

TÄGLICH 18:00 Uhr Pfarrkirche
Feiern Sie in diesen Tagen mit!

MONTAG, 15.09. 18:00 Uhr
Abschluss im Freien vor der Geiersbergkirche

Aus unserer Gemeinde …

TAUFEN

Wiedergeboren aus Wasser und Heiligem Geist in der Taufe:

Magdalena Leitl **Michael Seller** **Leo Seller**

DEN KINDERN WÜNSCHEN WIR GOTTES REICHEN SEGEN, GUTE GESUNDHEIT UND DEN ELTERN VIEL FREUDE!

BEERDIGUNGEN

In die ewige Heimat abberufen wurden:

Dr. Guido Endl **Hermine Beck** **Mariusz Michalczyk**
Adelheid Kühnel **Wilhelm Fink** **Maria Zitzelsberger**
Annemarie Penzkofer **Rosa Jenel** **Anna Ramesberger**

VERGESSEN WIR UNSERE VERSTORBENEN NICHT IM GEBET!

Ergebnis der Sonntagskollekten

(Kollekten zu den Sonntagsgottesdiensten, einschl. des Vorabendgottesdienstes am Samstag)

Pfingsten, 08.06.	1.103,00 €	(100% Renovabis)
Pfingstmontag, 09.06.	170,00 €	
Sonntag, 15.06.	315,38 €	
Fronleichnam, 19.06.	297,66 €	
Sonntag, 22.06.	230,98 €	
Sonntag, 29.06.	380,88 €	
Sonntag, 06.07.	565,50 €	

So erreichen sie uns:

Seelsorgeteam der Pfarrei:

Stadtpfarrer Martin Neidl	371 66 - 0
Pater Charles John Porimattathil	371 66 - 0
Diakon Willi Poiger	371 66 - 0
Pastoralassistent Thomas Meier	371 66 - 0

Das Seelsorgeteam erreichen Sie stets (in Notfällen auch außerhalb der Bürozeiten) unter der Telefonnummer, bitte auf Anrufbeantworter sprechen!

Seelsorge im Klinikum:

Pfarrer Thomas Strunz	380 - 1005
Pastoralref. Tanja Braun-Six	380 - 1007
Pastorale Mirarbeiterin Evi Wirth	380 - 1024

Katholisches Stadtpfarramt Mariä Himmelfahrt

Pfarrgasse 1 · 94469 Deggendorf
Tel. (0 99 1) 371 66 0 · Fax (0 99 1) 371 66 25
E-Mail: pfarrei@mariae-himmelfahrt.de
Internet: www.mariae-himmelfahrt.de

Sekretariat: Andrea Pfeffer und Michaela Obermayer

Unser Pfarrbüro ist geöffnet: Montag bis Donnerstag: 08.30 - 12.00 Uhr
Freitag kein Parteiverkehr!

Kontoverbindungsdaten der Pfarrei:
Raiffeisenbank Deggendorf
IBAN DE22 7416 0025 0000 0515 00 BIC GENODEF1DEG
oder
Sparkasse Deggendorf
IBAN DE72 7415 0000 0380 0021 39 BIC BYLADEM1DEG

Aktuelle Informationen entnehmen Sie bitte der Tagespresse oder unseren Internetseiten.

IMPRESSUM

Herausgeber: Katholisches Stadtpfarramt Mariä Himmelfahrt

Verantwortlich für den Inhalt: Stadtpfarrer Martin Neidl

Redaktion: Andrea Pfeffer (Pfarrbüro)

Pfarrgasse 1
94469 Deggendorf

Tel. (0991) 37166-0 Fax (0991) 37166-25

E-Mail: pfarrei@mariae-himmelfahrt.de
Internet: www.mariae-himmelfahrt.de

GEBETSMEINUNG DES PAPSTES FÜR *Juli*

Beten wir, dass wir lernen immer mehr zu unterscheiden, die Lebenswege zu wählen wissen und all das abzulehnen, was uns von Christus und dem Evangelium wegführt.